



Anhörung BT-Sportausschuss, SB 20(5)95

Wiederaufbau der Sportstrukturen in den Hochwassergebieten

- Sachstand aus NRW -

Dr. Christoph Niessen (Vorstandsvorsitzender, LSB NRW)
Benjamin Höfer (Referent Sportstätten/Umwelt, LSB NRW)

Deutscher Bundestag

Sportausschuss

Ausschussdrucksache

20(5)317

Berlin, 16.10.2024

351 Sportvereine betroffen, ca. 93 Mio. Euro Schaden

Aufteilung der Schadensfälle nach Trägerschaft

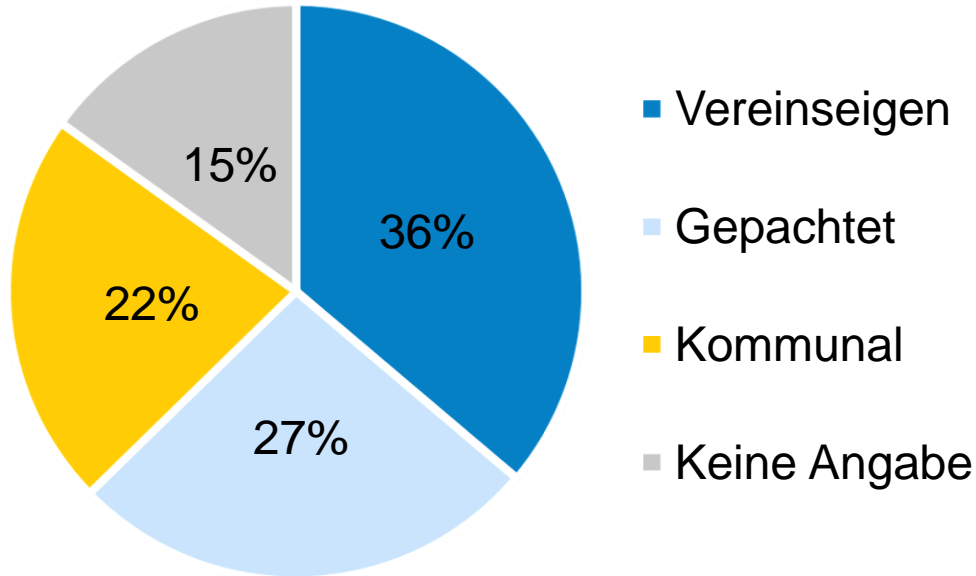

290x Schäden an Immobilien und 140x Schäden an beweglichen Gütern



© LSB NRW / Andrea Bowinkelmann

Angebot und Umsetzungsstand finanzieller Hilfen

- **Bund & Land** (Aufbaufonds)
12,3 Mrd. Euro
- **LSB NRW** (Soforthilfe)
500 TSD Euro
- **Stiftung Deutscher Sport**
165 TSD Euro
- **adidas**
150 TSD Euro
- **Weiterleitung von Einzelspenden**
40 TSD Euro

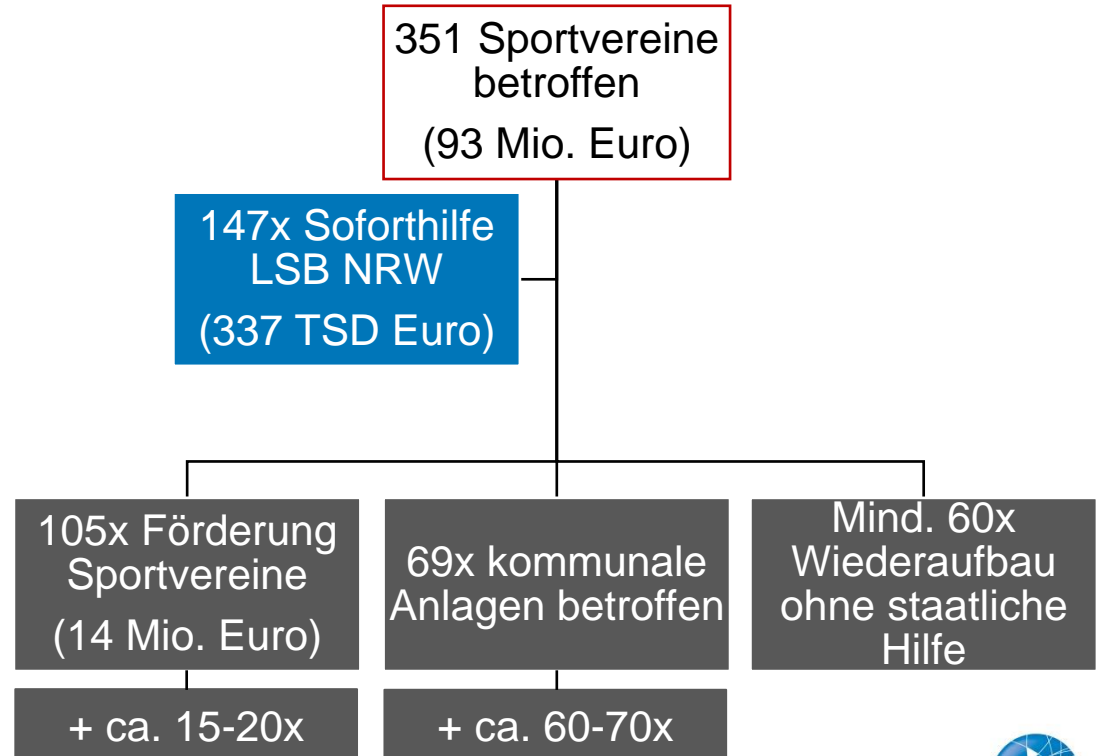

Hilfsangebote durch den LSB NRW

- **„Ersthilfe“ vor Ort:** Installation von drei Beauftragten und Unterhaltung eines temporären Büros in Erftstadt
- **Kommunikation:** Einrichtung Sonderwebseite und Newsletter mit Informationen sowie Suche-Biete-Plattform
- **Betreuung:** Kostenlose Ferienfreizeiten und Ausflüge für betroffene Kinder und Jugendliche
- **Beratung:** Austauschformate zur Antragsstellung zusammen mit Staatskanzlei NRW und MHKBD NRW



Zugriff am 14.10.2024 unter
https://magazin.lsb.nrw/ausgabe/2021/07/assets/downloads/WIS_2021-07_WEB.pdf

Welche Initiativen des Landes NRW haben gut funktioniert?

Starkmachen für
Verlängerung der
Antragsfrist bis 30.6.2026

Bereitstellung von
Checklisten und FAQ-
Seite des MHKBD NRW

Veränderung der
Auszahlungsmodalität ab
2023



© LSB NRW / Andrea Bowinkelmann

Ausnahmen bzgl. Pflicht
zur Einholung von drei
Angeboten je Maßnahme

Landesförderprogramm
für vereinseigene
Sportanlagen = flexible
Reaktion im Schadensfall

Gute Beispiele aus stark betroffenen Regionen

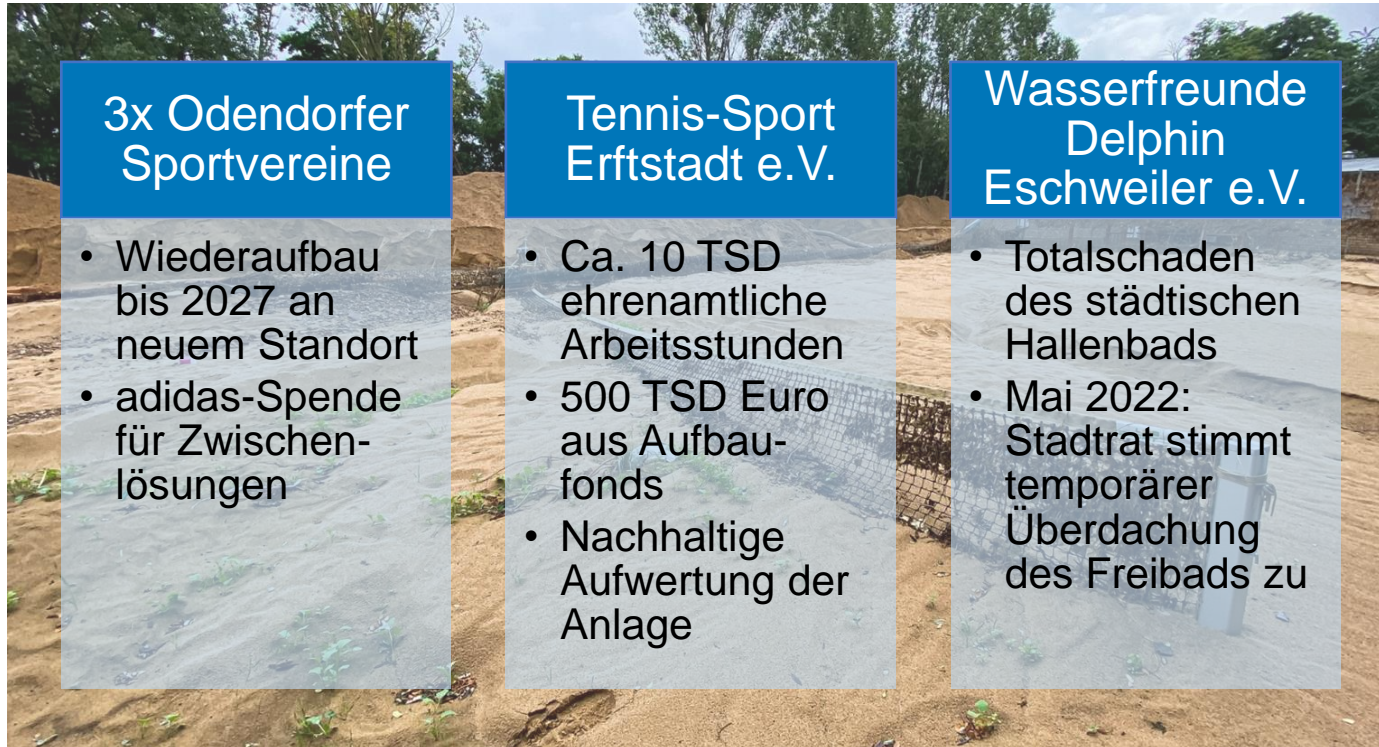

© LSB NRW / Andrea Bowinkelmann



Problemfelder & Erkenntnisse aus dem Wiederaufbau



Frühzeitige und niederschwellige Förderfähigkeit von temporären Lösungen

Möglichkeit der Anrechnung von Eigenleistung

Bauliche Schutzmaßnahmen zur Prävention von Hochwasserschäden in zukünftige Förderprogramme aufnehmen

© LSB NRW / Andrea Bowinkelmann

Vielen Dank für Ihre Aufmerksamkeit!

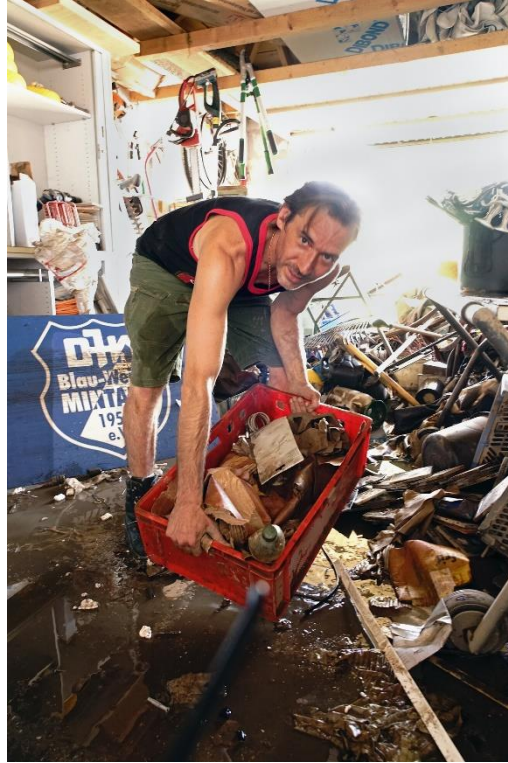

Alle Bilder: © LSB NRW / Andrea Bowinkelmann und Michael Stephan

