Deutscher Bundestag
Sportausschuss

Ausschussdrucksache
20(5)110

INVICTUS GAMES DÜSSELDORF 2023

VORTRAG SPORTAUSSCHUSS
BRIGADEGENERAL PETER MIROW

28. SEPTEMBER 2022

SPORTSTADT DÜSSELDORF – MERKUR-SPIEL-ARENA

MOTTO: „A HOME FOR RESPRECT“!

SPIELE DER KURZEN WEGE

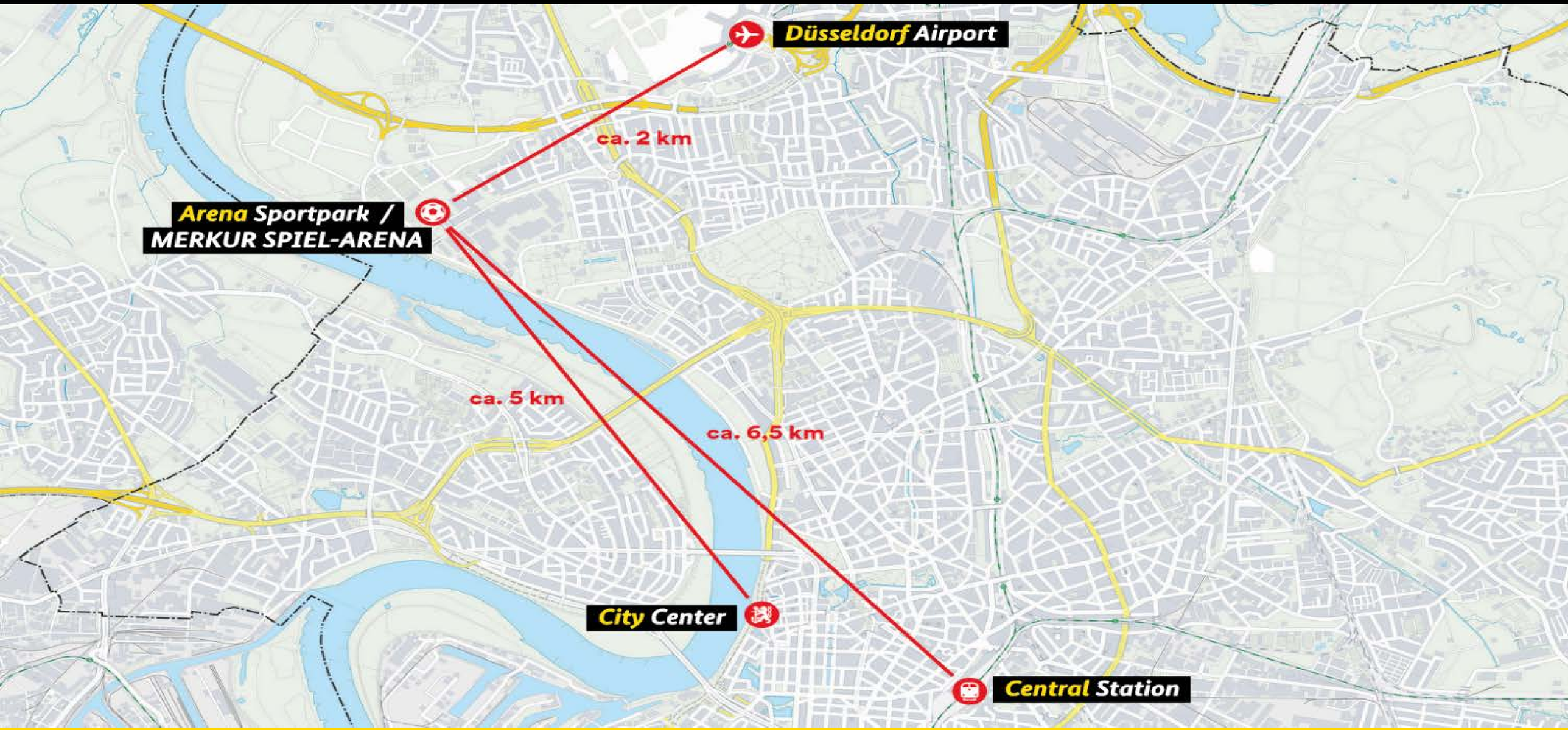

SPORTSTÄTTEN – „ONE LOCATION CONCEPT“

EVENTGELÄNDE

MERKUR SPIEL-ARENA
Arena Sportpark
Rheinbad

TEILNEHMENDE NATIONEN

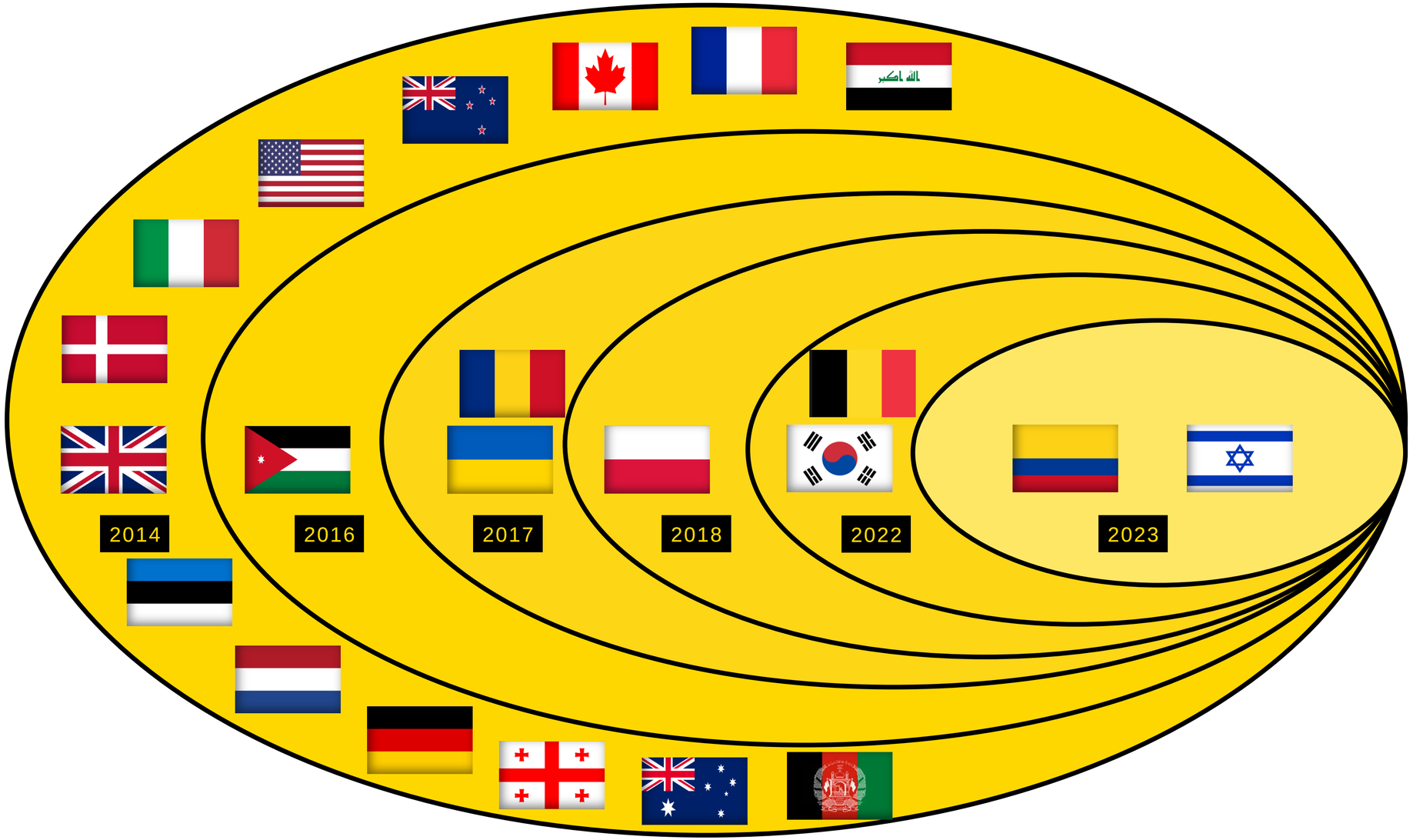

DIE DISZIPLINEN

LEICHTATHLETIK

BOGENSCHIESSEN

RADSPORT

INDOOR RUDERN

BANKDRÜCKEN

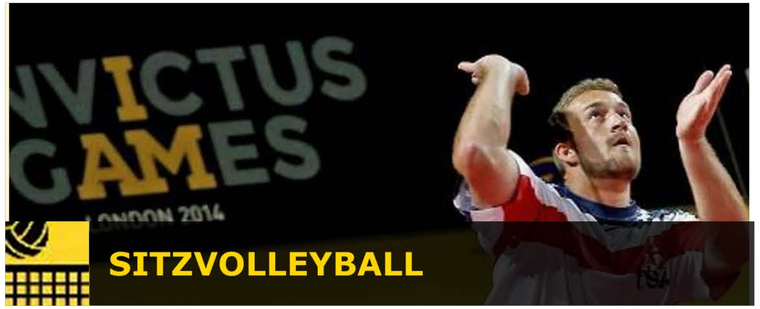
SITZVOLLEYBALL

SCHWIMMEN

ROLLSTUHL-BASKETBALL

ROLLSTUHL-RUGBY

TISCHTENNIS

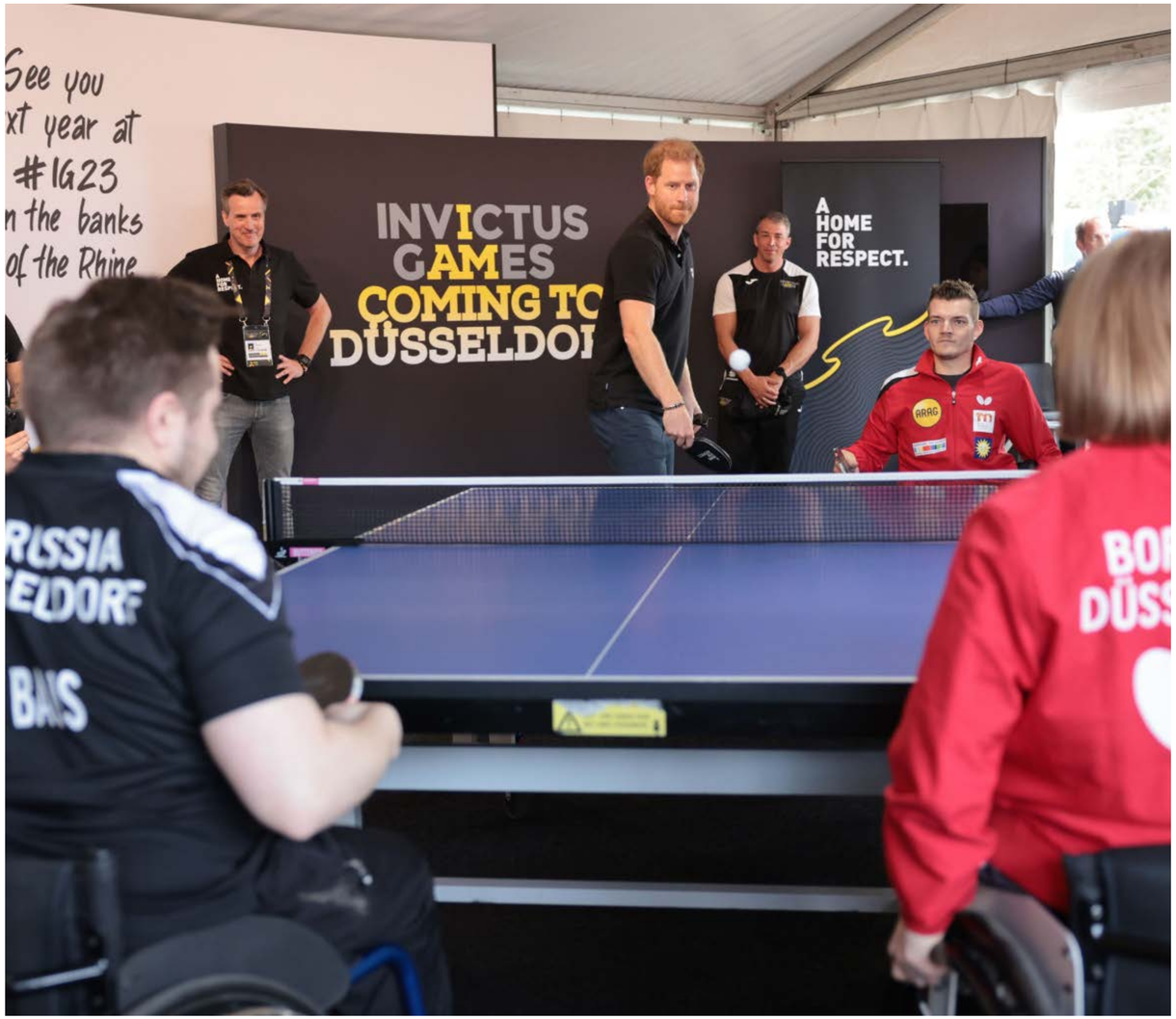

VOLUNTEERS

DAS DEUTSCHE TEAM

„BLAULICHTORGANISATIONEN“

„MOBILISIERUNG UND TEILNAHME DER ANGEHÖRIGEN GB BMVG“

INVICTUS GAMES DÜSSELDORF 2023

Bundesministerium der Verteidigung

OFFEN

Az 01-52-40

Bundesministerium der Verteidigung, 11055 Berlin

Verteiler

Kai Ronald Rohrschneider
Abteilungsleiter Führung Streitkräfte und Beauftragter Invictus Games 2023

HAUSANSCHRIFT Stauffenbergstraße 18, 10785 Berlin
POSTANSCHRIFT 11055 Berlin

Bearbeiter BMVg FüSK I 3

TEL +49 (0)30 2004-24930
FAX +49 (0)30 2004 354844
E-Mail BMVgFueSKI3SekrBeaIG23@bmvg.bund.de

Weisung Nr. 1
zur Teilnahme und Besuch der
Invictus Games 2023 in Düsseldorf
von Angehörigen des GB BMVg

BEZUG 1. BidBook Invictus Games 2022 (IG22) vom 30. August 2019
2. Event Hosting Agreement (EHA) Invictus Games 2023 (IG23) vom 19. Dezember 2019
3. BMVg FüSK Weisung Nr. 1 zur Einnahme der Projektorganisation Invictus Games 2022 vom 7. April 2020
4. Kooperationsvertrag BMVg - Stadt Düsseldorf - D.LIVE GmbH vom 11. September 2020
5. Projektorganisation Invictus Games 2023 – Kommunikationskonzept vom 22. Januar 2021
6. BMVg FüSK I 3 Sekr Bea IG23 – Legacy-Konzept vom 19. April 2021
7. BMVg 13116_VzE GenInspBw „Teilnahmemöglichkeiten der Truppe“ vom 9. Februar 2022
8. Projektorganisation Invictus Games 2023 – Volunteer-Konzept 1. Ä vom 10. Mai 2022
9. FüSK III – Workshop zur Teilnahme von Bw-Angehörigen an den IG23 vom 2. Juni 2022
10. BMVg FüSK Weisung Nr. 1 zur Persönlichkeitsbildung im Jahr 2023

ANLAGE 1. Ansprechpartner IG23
2. Vorgaben für die Teilnahme und den Besuch der IG23

- „Weisung Nr. 1 AbtLtr FüSK zur Teilnahme und Besuch der IG23“.
- „Jahresweisung FüSK zur Persönlichkeitsbildung für das Jahr 2023“.
- „Kommunikationskampagne auf allen Kanälen!“
  - U.a Tagesbefehl der Ministerin vom 5. September 2022
  - Artikel in YNSIDE

„ONE YEAR TO GO“, 6. SEPTEMBER 2022

INVICTUS GAMES DÜSSELDORF 2023

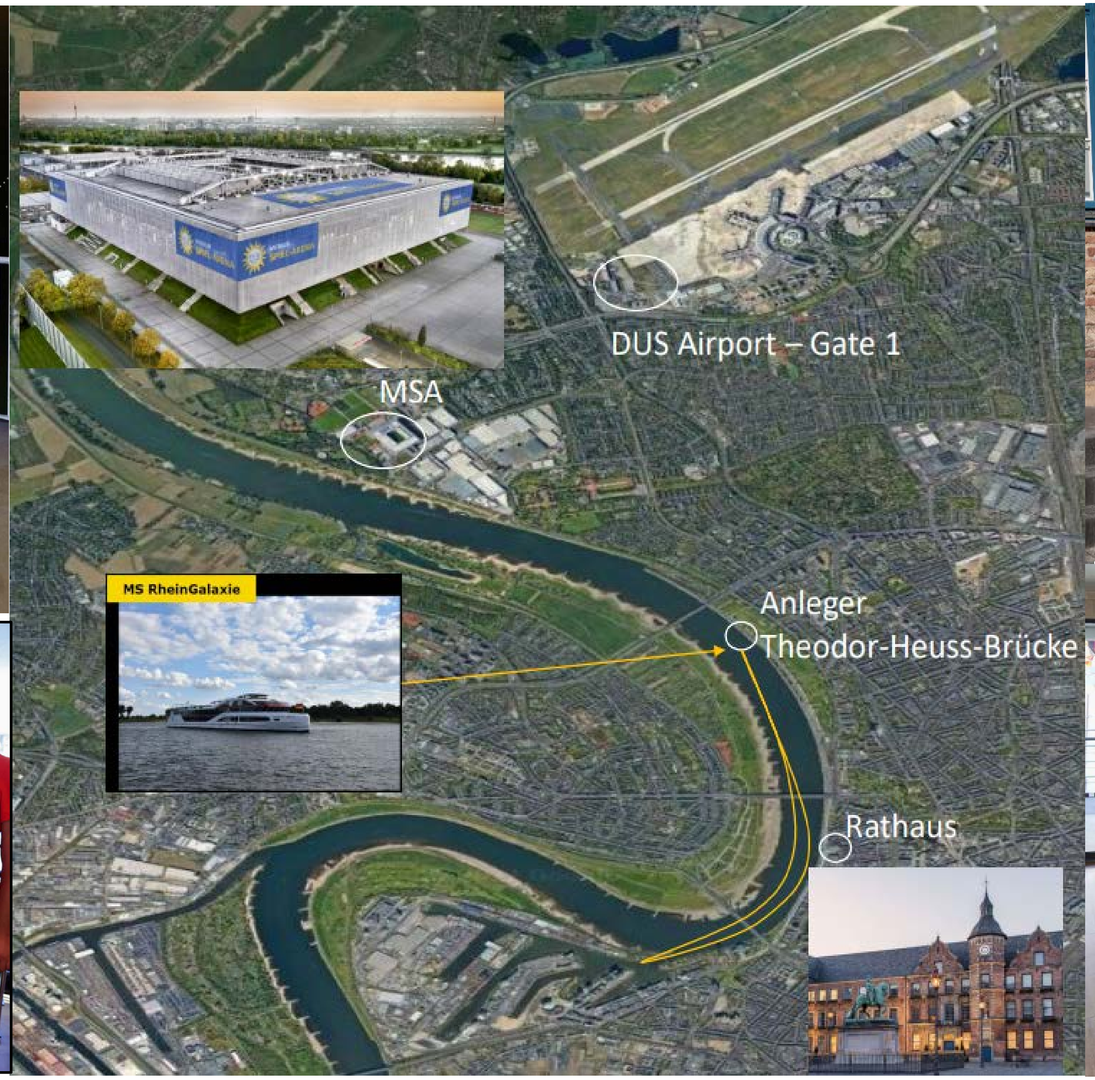

INVICTUS GAMES DÜSSELDORF 2023

Die Planung und Vorbereitungen der Invictus Games 2023 verlaufen planmäßig!

INVICTUS GAMES
DÜSSELDORF 2023
Machen Sie mit. Seien Sie dabei.
Besuchen Sie die
Invictus Games Düsseldorf 2023
9. – 16. September 2023
www.invictusgames23.de
A HOME FOR RESPECT.